

# GHIDUL INSPECȚIILOR DE RISC AUTO

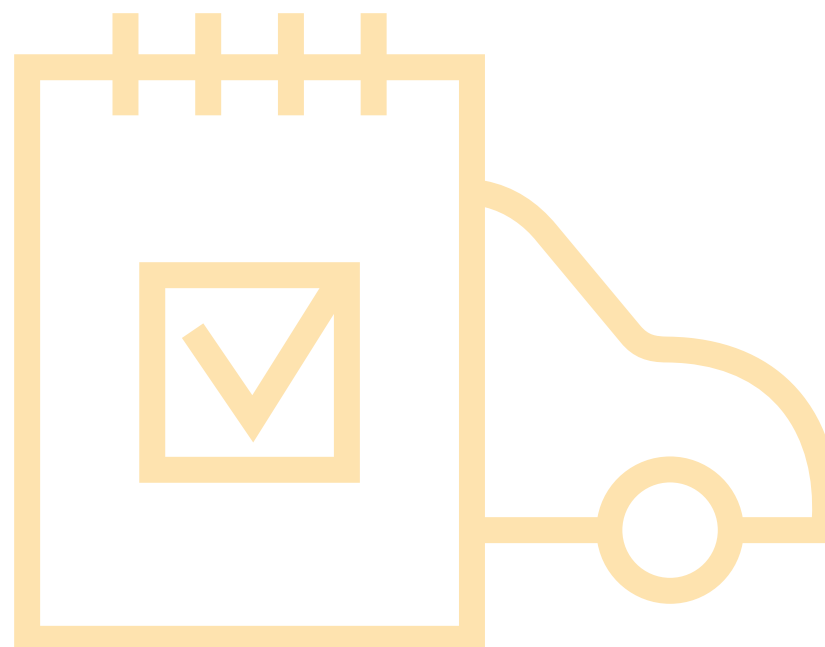

# Introducere

- **Inspekția de risc (IR)** reprezintă observarea și evaluarea stării vehiculului la intrarea în asigurare, în vederea determinării riscurilor ce pot fi preluate de Allianz-Țiriac pe perioada derulării contractului de asigurare
- Inspekția de risc (IR) se efectuează **obligatoriu înainte de emiterea/activarea poliței/suplimentului** de asigurare
- Fotografiile se trimit fie **online** pe link-ul <https://inspectii-risc.allianztiriac.ro/> (date de acces: utilizator "public" / parola "public"), fie prin **e-mail** la adresa **allianzdirect@allianztiriac.ro**, conform instrucțiunilor detaliate din acest ghid
- Fotografiile **se fac obligatoriu la lumina zilei**, cu cel mult 5 zile înainte de intrarea în valabilitate a asigurării.



# Fotografierea exteriorului mașinii

1. Se vor realiza **4 fotografii exterioare**  
- câte două pe fiecare diagonală a vehiculului (față stânga - spate dreapta, respectiv față dreapta - spate stânga), astfel încât să fie cuprinse toate elementele exterioare ale caroseriei.

Numărul de înmatriculare trebuie să fie lizibil.

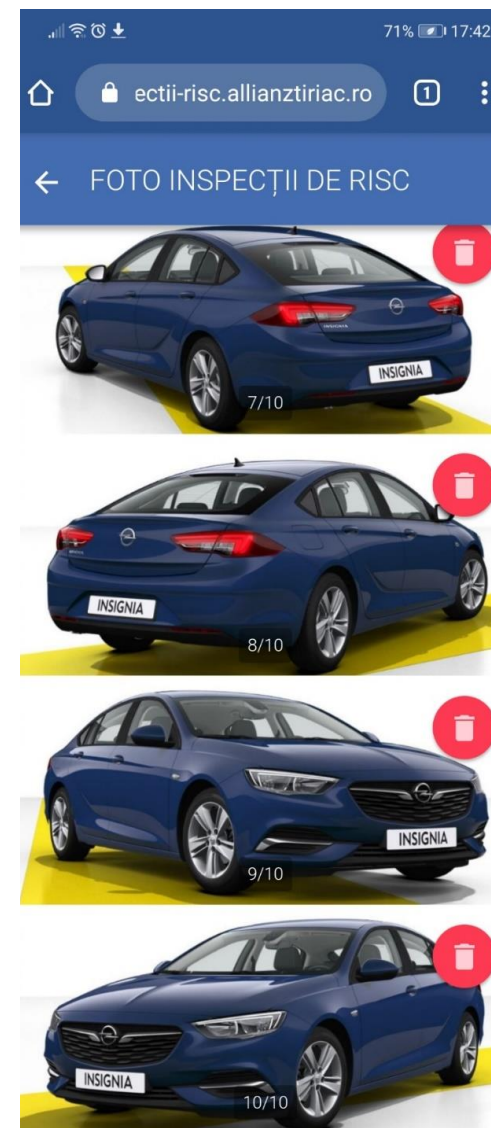

# Fotografierea exteriorului mașinii

2. Se vor realiza:

- **o fotografie pentru seria de șasiu** marcată pe caroserie sau pe placuța constructorului. Nu se vor efectua fotografiile ale seriei de șasiu vizibile în parbrizul vehiculului.
- **câte o fotografie pentru fiecare parte componentă a vehiculului** care este avariata la momentul efectuării inspecției de risc (ex. aripa deformată/zgâriată, parbriz fisurat etc.).
- **câte o fotografie pentru fiecare dotare suplimentară** (echipamente multimedia, echipamente exterioare montate pe vehicul etc.).

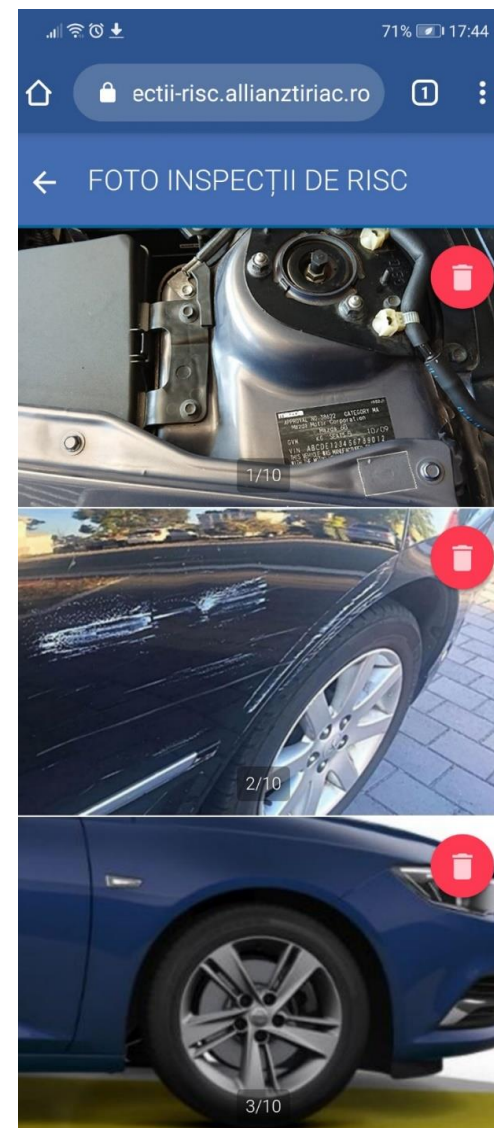

# Fotografierea cheilor și a bordului

Se vor realiza:

- o fotografie a cheilor originale cu care a fost achiziționat vehiculul, dacă se solicită asigurarea vehiculului și pentru riscul de FURT.
- o fotografie pentru aparatura și echipamentele de bord, astfel încât să fie lizibil numărul de kilometri. Dacă acest lucru nu este posibil, se va fotografia separat și acest detaliu.

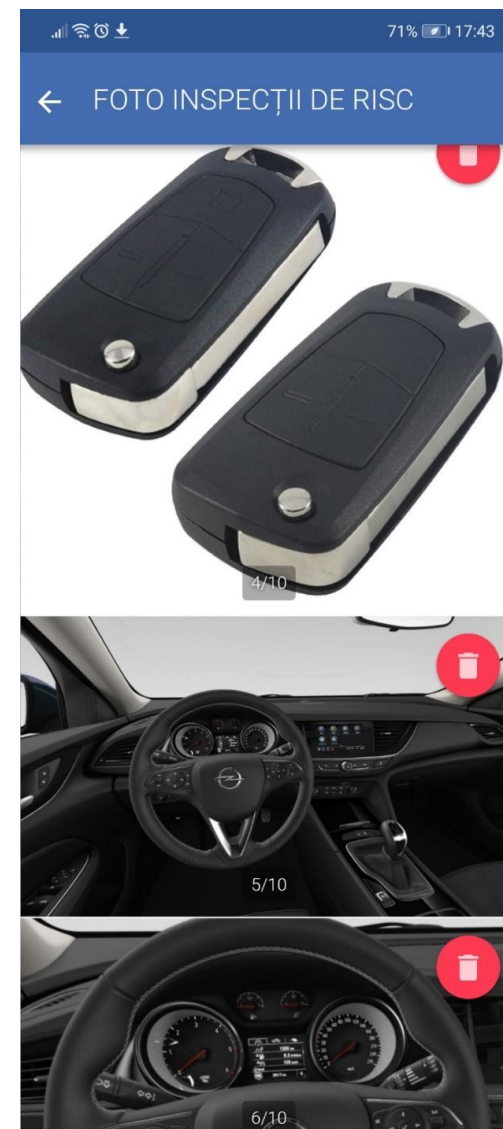

# Fotografierea documentelor

Se vor realiza:

- o fotografie a certificatului de înmatriculare (față), a cărții de identitate a vehiculului (față) și a cărții de identitate a proprietarului
- o fotografie a certificatului de înmatriculare (verso) și a cărții de identitate a vehiculului (verso).

